



ประกาศสำนักงานคณะกรรมการการเลือกตั้งประจำจังหวัดลำพูน
เรื่อง รูปแบบการแบ่งเขตเลือกตั้งสมาชิกสภาเทศบาลตำบลทาปลาดุก อำเภอแม่ทา
เพื่อรับฟังความคิดเห็นและข้อเสนอแนะจากประชาชนในเขตเลือกตั้ง

ด้วยพระราชบัญญัติการเลือกตั้งสมาชิกสภาท้องถิ่นหรือผู้บริหารท้องถิ่น พ.ศ. ๒๕๖๒ และระเบียบคณะกรรมการการเลือกตั้งว่าด้วยการเลือกตั้งสมาชิกสภาท้องถิ่นหรือผู้บริหารท้องถิ่น พ.ศ. ๒๕๖๒ และที่แก้ไขเพิ่มเติม ได้กำหนดหลักเกณฑ์และวิธีการแบ่งเขตเลือกตั้งสมาชิกสภาท้องถิ่น ให้ผู้อำนวยการการเลือกตั้งประจำจังหวัด ดำเนินการเกี่ยวกับการแบ่งเขตเลือกตั้งของแต่ละองค์กรปกครองส่วนท้องถิ่น โดยพิจารณาจากประกาศจำนวนราษฎรที่ผู้อำนวยการทะเบียนกลางประกาศในที่สุดท้ายก่อนที่จะมีการเลือกตั้ง (ณ วันที่ ๓๑ ธันวาคม พ.ศ. ๒๕๖๗) และในการแบ่งเขตเลือกตั้งให้จัดให้มีจำนวนราษฎรในแต่ละเขตเลือกตั้งใกล้เคียงกันมากที่สุดและพื้นที่ของแต่ละเขตเลือกตั้งต้องติดต่อกัน เว้นแต่ตามสภาพพื้นที่ขององค์กรปกครองส่วนท้องถิ่นทำให้ไม่อาจแบ่งเขตเลือกตั้งให้มีพื้นที่ติดต่อกันได้ จะกำหนดให้เขตเลือกตั้งมีพื้นที่ไม่ติดต่อกันเท่าที่จำเป็นก็ได้

เพื่อให้การแบ่งเขตเลือกตั้งสมาชิกสภาเทศบาลตำบลทาปลาดุก เป็นไปด้วยความเรียบร้อย อาศัยอำนาจตามความในข้อ ๑๓ ของระเบียบคณะกรรมการการเลือกตั้งว่าด้วยการเลือกตั้งสมาชิกสภาท้องถิ่นหรือผู้บริหารท้องถิ่น พ.ศ. ๒๕๖๒ และที่แก้ไขเพิ่มเติม จึงประกาศรูปแบบการแบ่งเขตเลือกตั้งสมาชิกสภาเทศบาลตำบลทาปลาดุก จำนวน ๓ รูปแบบ เพื่อรับฟังความคิดเห็นและข้อเสนอแนะจากประชาชนในเขตเลือกตั้ง รายละเอียดตามเอกสารแนบท้ายประกาศนี้

ดังนั้น จึงขอเชิญชวนประชาชนในเขตเลือกตั้งแสดงความคิดเห็นและข้อเสนอแนะต่อรูปแบบการแบ่งเขตเลือกตั้งดังกล่าว ทั้งนี้ หากผู้ใดประสงค์จะแสดงความคิดเห็นและข้อเสนอแนะให้จัดทำความคิดเห็นและข้อเสนอแนะ ยื่นด้วยตนเองหรือทำเป็นหนังสือ ให้ผู้อำนวยการการเลือกตั้งประจำจังหวัด สำนักงานคณะกรรมการการเลือกตั้งประจำจังหวัดลำพูน ที่อยู่เลขที่ ๑๑๙/๑ หมู่ที่ ๑๐ ตำบลบ้านกลาง อำเภอเมืองลำพูน จังหวัดลำพูน ภายใน ๑๐ วันนับแต่ประกาศ (ระหว่างวันที่ ๑๘ มกราคม ๒๕๖๘ ถึงวันที่ ๒๗ มกราคม ๒๕๖๘) โดยสามารถดาวน์โหลดข้อมูลรูปแบบการแบ่งเขตเลือกตั้งได้ทางเว็บไซต์ของสำนักงานคณะกรรมการการเลือกตั้งประจำจังหวัดลำพูน (<https://www.ect.go.th/th/lamphun/main>)

จึงประกาศให้ทราบโดยทั่วกัน

ประกาศ ณ วันที่ ๑๗ เดือน มกราคม พ.ศ. ๒๕๖๘

(นายศักดิ์ดา สุกกุลโกศล)

รองผู้อำนวยการสำนักงานคณะกรรมการการเลือกตั้งประจำจังหวัดลำพูน
รักษาการในตำแหน่ง ผู้อำนวยการการเลือกตั้งประจำจังหวัดลำพูน

รูปแบบที่ ๑

การคำนวณผลต่างจำนวนราษฎรในเขตเลือกตั้งสมาชิกสภาเทศบาลตำบลท่าปลาตูก

๑. เทศบาลตำบลท่าปลาตูก มีจำนวนราษฎร ๖,๗๒๑ คน แบ่งเขตออกเป็น ๒ เขตเลือกตั้ง
 ค่าเฉลี่ยจำนวนราษฎรต่อ ๑ เขตเลือกตั้ง (A) เท่ากับ $\frac{๖,๗๒๑}{๒} = ๓,๓๖๐.๕๐$ คน

๒. การคำนวณหาร้อยละของผลต่างจำนวนราษฎร (C) = $\frac{\text{ผลต่างจำนวนราษฎร (B)}}{\text{ค่าเฉลี่ยจำนวนราษฎรต่อเขตเลือกตั้ง (A)}} \times ๑๐๐$

| เขต | จำนวนราษฎร | ผลต่างจำนวนราษฎรเปรียบเทียบกับค่าเฉลี่ย (B) | คิดเป็นร้อยละ (C) (%) |
|-----|------------|---|--|
| ๑ | ๓,๒๗๒ | - ๘๘.๕๐ | $-\left[\frac{๘๘.๕๐}{๓,๓๖๐.๕๐} \times ๑๐๐ \right] = - ๒.๖๓$ |
| ๒ | ๓,๔๔๙ | + ๘๘.๕๐ | $+\left[\frac{๘๘.๕๐}{๓,๓๖๐.๕๐} \times ๑๐๐ \right] = + ๒.๖๓$ |

๓. ผลต่างของจำนวนราษฎรของเขตเลือกตั้ง

เขตเลือกตั้งมากที่สุด (เขต ๒) มากกว่าค่าเฉลี่ย ร้อยละ + ๒.๖๓

เขตเลือกตั้งน้อยที่สุด (เขต ๑) น้อยกว่าค่าเฉลี่ย ร้อยละ - ๒.๖๓

ผลต่างจำนวนราษฎรของเขตเลือกตั้งมากที่สุด (เขต ๒) และเขตเลือกตั้งน้อยที่สุด (เขต ๑) เท่ากับร้อยละ ๕.๒๖ ดังนั้น ผลต่างจำนวนราษฎรกรณีดังกล่าว จึงเท่ากับร้อยละ ๕.๒๖ (ไม่เกินร้อยละ ๑๐)

เรื่อง การแบ่งเขตเลือกตั้งสมาชิกเทศบาลตำบลลพลาตุก อำเภอเมทา จังหวัดลำพูน

แบ่งเขตเลือกตั้ง รูปแบบที่ 1

ลงวันที่ เดือน พ.ศ. ๒๕๖๓

มาตราส่วน ๑ : ๕๐,๐๐๐

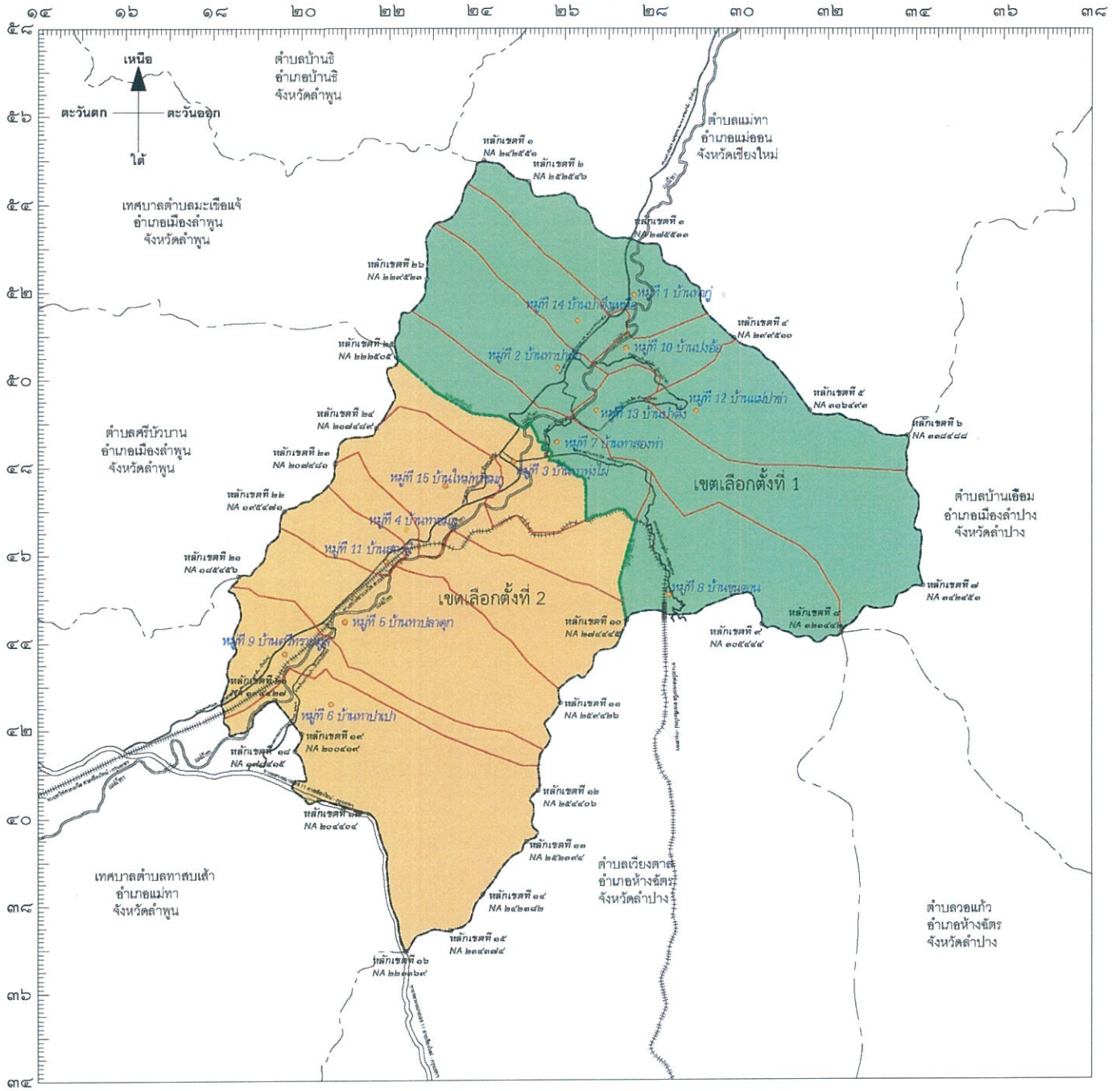

เครื่องหมาย

- | | | | |
|--|----------------------------------|--|-------------------|
| | เขตเทศบาล | | สถานีราชการ |
| | เขตจังหวัด | | หมู่บ้าน บ้าน |
| | เขตอำเภอ เขตกิ่งอำเภอ | | เขตเลือกตั้งที่ 1 |
| | เขตตำบล เขตองค์การบริหารส่วนตำบล | | เขตเลือกตั้งที่ 2 |
| | ทางหลวง ถนน ซอย | | |
| | เขตทางรถไฟ | | |
| | สะพาน ทางข้าม | | |
| | แม่น้ำ คลอง ห้วย | | |

รูปแบบที่ ๒

การคำนวณผลต่างจำนวนราษฎรในเขตเลือกตั้งสมาชิกสภาเทศบาลตำบลทาบลาตุก

๑. เทศบาลตำบลทาบลาตุก มีจำนวนราษฎร ๖,๗๒๑ คน แบ่งเขตออกเป็น ๒ เขตเลือกตั้ง
 ค่าเฉลี่ยจำนวนราษฎรต่อ ๑ เขตเลือกตั้ง (A) เท่ากับ $\frac{๖,๗๒๑}{๒} = ๓,๓๖๐.๕๐$ คน

๒. การคำนวณหาร้อยละของผลต่างจำนวนราษฎร (C) = $\frac{\text{ผลต่างจำนวนราษฎร (B)}}{\text{ค่าเฉลี่ยจำนวนราษฎรต่อเขตเลือกตั้ง (A)}} \times ๑๐๐$

| เขต | จำนวน ราษฎร | ผลต่างจำนวนราษฎร เปรียบเทียบกับ ค่าเฉลี่ย (B) | คิดเป็นร้อยละ (C) (%) |
|-----|----------------|---|---|
| ๑ | ๓,๔๔๒ | + ๘๑.๕๐ | $+ \left[\frac{๘๑.๕๐}{๓,๓๖๐.๕๐} \times ๑๐๐ \right] = + ๒.๔๓$ |
| ๒ | ๓,๒๗๙ | - ๘๑.๕๐ | $- \left[\frac{๘๑.๕๐}{๓,๓๖๐.๕๐} \times ๑๐๐ \right] = - ๒.๔๓$ |

๓. ผลต่างของจำนวนราษฎรของเขตเลือกตั้ง

เขตเลือกตั้งมากที่สุด (เขต ๑) มากกว่าค่าเฉลี่ย ร้อยละ + ๒.๔๓

เขตเลือกตั้งน้อยที่สุด (เขต ๒) น้อยกว่าค่าเฉลี่ย ร้อยละ - ๒.๔๓

ผลต่างจำนวนราษฎรของเขตเลือกตั้งมากที่สุด (เขต ๑) และเขตเลือกตั้งน้อยที่สุด (เขต ๒) เท่ากับร้อยละ ๔.๘๖ ดังนั้น ผลต่างจำนวนราษฎรกรณีดังกล่าว จึงเท่ากับร้อยละ ๔.๘๖ (ไม่เกินร้อยละ ๑๐)

เรื่อง การแบ่งเขตเลือกตั้งสมาชิกเทศบาลตำบลทาบลาตุค อำเภอแมทา จังหวัดลำพูน

แบ่งเขตเลือกตั้ง รูปแบบที่ 2

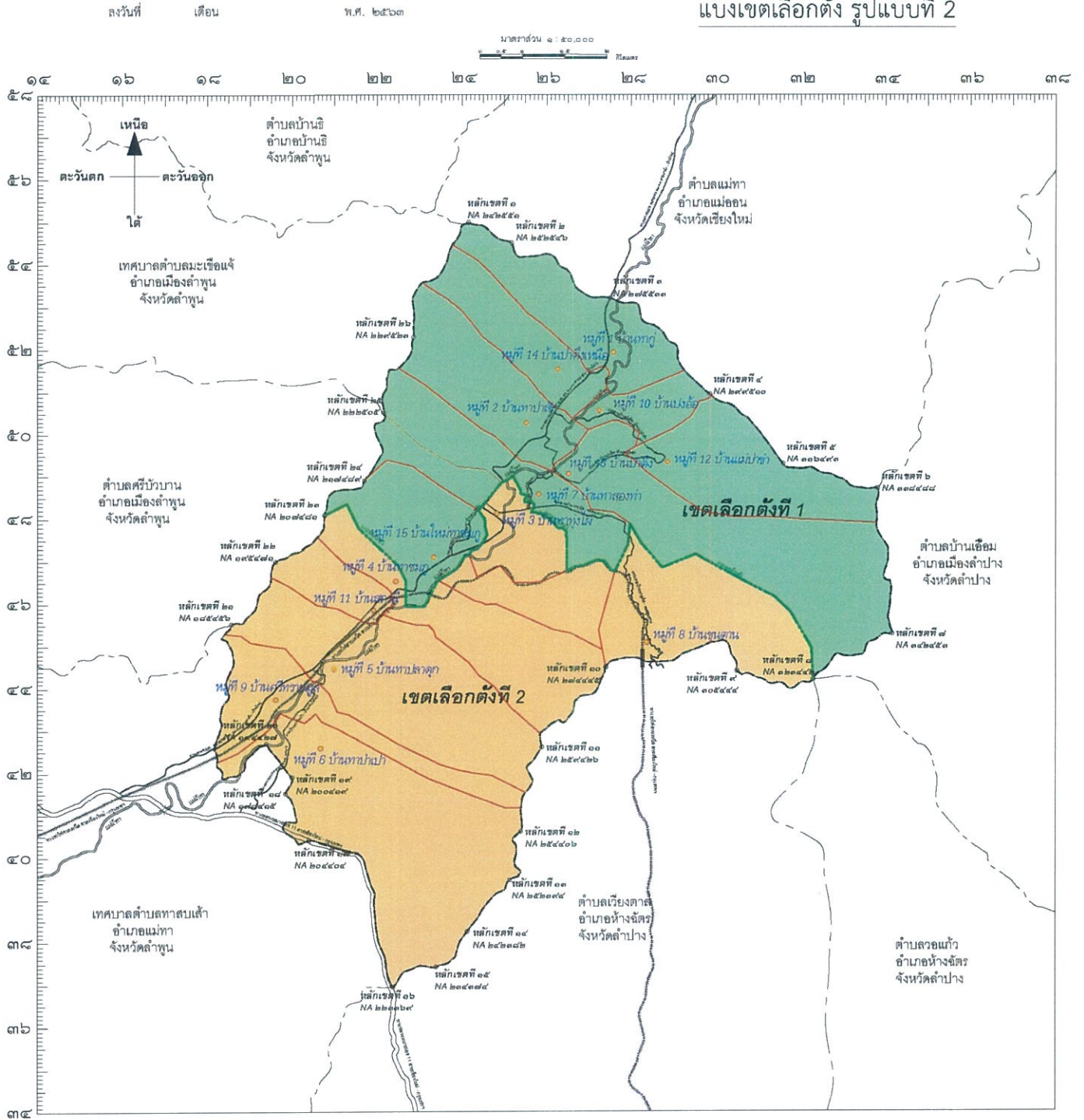

เครื่องหมาย

- | | | | |
|--|--------------------------|--|-------------------|
| | เขตเทศบาล | | สถานีราชการ |
| | เขตจังหวัด | | หมู่บ้าน บ้าน |
| | เขตอำเภอ เขตกิ่งอำเภอ | | เขตเลือกตั้งที่ 1 |
| | เขตตำบล | | เขตเลือกตั้งที่ 2 |
| | เขตองค์การบริหารส่วนตำบล | | |
| | ทางหลวง ถนน ซอย | | |
| | เขตทางรถไฟ | | |
| | สะพาน ทางข้าม | | |
| | แม่น้ำ คลอง ห้วย | | |

รูปแบบที่ ๓

การคำนวณผลต่างจำนวนราษฎรในเขตเลือกตั้งสมาชิกสภาเทศบาลตำบลท่าปลาตูก

๑. เทศบาลตำบลท่าปลาตูก มีจำนวนราษฎร ๖,๗๒๑ คน แบ่งเขตออกเป็น ๒ เขตเลือกตั้ง
 ค่าเฉลี่ยจำนวนราษฎรต่อ ๑ เขตเลือกตั้ง (A) เท่ากับ $\frac{๖,๗๒๑}{๒} = ๓,๓๖๐.๕๐$ คน

๒. การคำนวณหาร้อยละของผลต่างจำนวนราษฎร (C) = $\frac{\text{ผลต่างจำนวนราษฎร (B)}}{\text{ค่าเฉลี่ยจำนวนราษฎรต่อเขตเลือกตั้ง (A)}} \times ๑๐๐$

| เขต | จำนวนราษฎร | ผลต่างจำนวนราษฎรเปรียบเทียบกับค่าเฉลี่ย (B) | คิดเป็นร้อยละ (C) (%) |
|-----|------------|---|--|
| ๑ | ๓,๒๑๘ | - ๑๔๒.๕๐ | - $\left[\frac{๑๔๒.๕๐}{๓,๓๖๐.๕๐} \times ๑๐๐ \right] = - ๔.๒๔$ |
| ๒ | ๓,๕๐๓ | + ๑๔๒.๕๐ | + $\left[\frac{๑๔๒.๕๐}{๓,๓๖๐.๕๐} \times ๑๐๐ \right] = + ๔.๒๔$ |

๓. ผลต่างของจำนวนราษฎรของเขตเลือกตั้ง

เขตเลือกตั้งมากที่สุด (เขต ๒) มากกว่าค่าเฉลี่ย ร้อยละ + ๔.๒๔

เขตเลือกตั้งน้อยที่สุด (เขต ๑) น้อยกว่าค่าเฉลี่ย ร้อยละ - ๔.๒๔

ผลต่างจำนวนราษฎรของเขตเลือกตั้งมากที่สุด (เขต ๒) และเขตเลือกตั้งน้อยที่สุด (เขต ๑) เท่ากับร้อยละ ๘.๔๘ ดังนั้น ผลต่างจำนวนราษฎรกรณีดังกล่าว จึงเท่ากับร้อยละ ๘.๔๘ (ไม่เกินร้อยละ ๑๐)

เรื่อง การแบ่งเขตเลือกตั้งสมาชิกเทศบาลตำบลทาบลาปลาตุ อำเภอมะนัง จังหวัดลำพูน

แบ่งเขตเลือกตั้ง รูปแบบที่ 3

ลงวันที่ เดือน พ.ศ. ๒๕๖๓

มาตราส่วน ๑ : ๕๐,๐๐๐

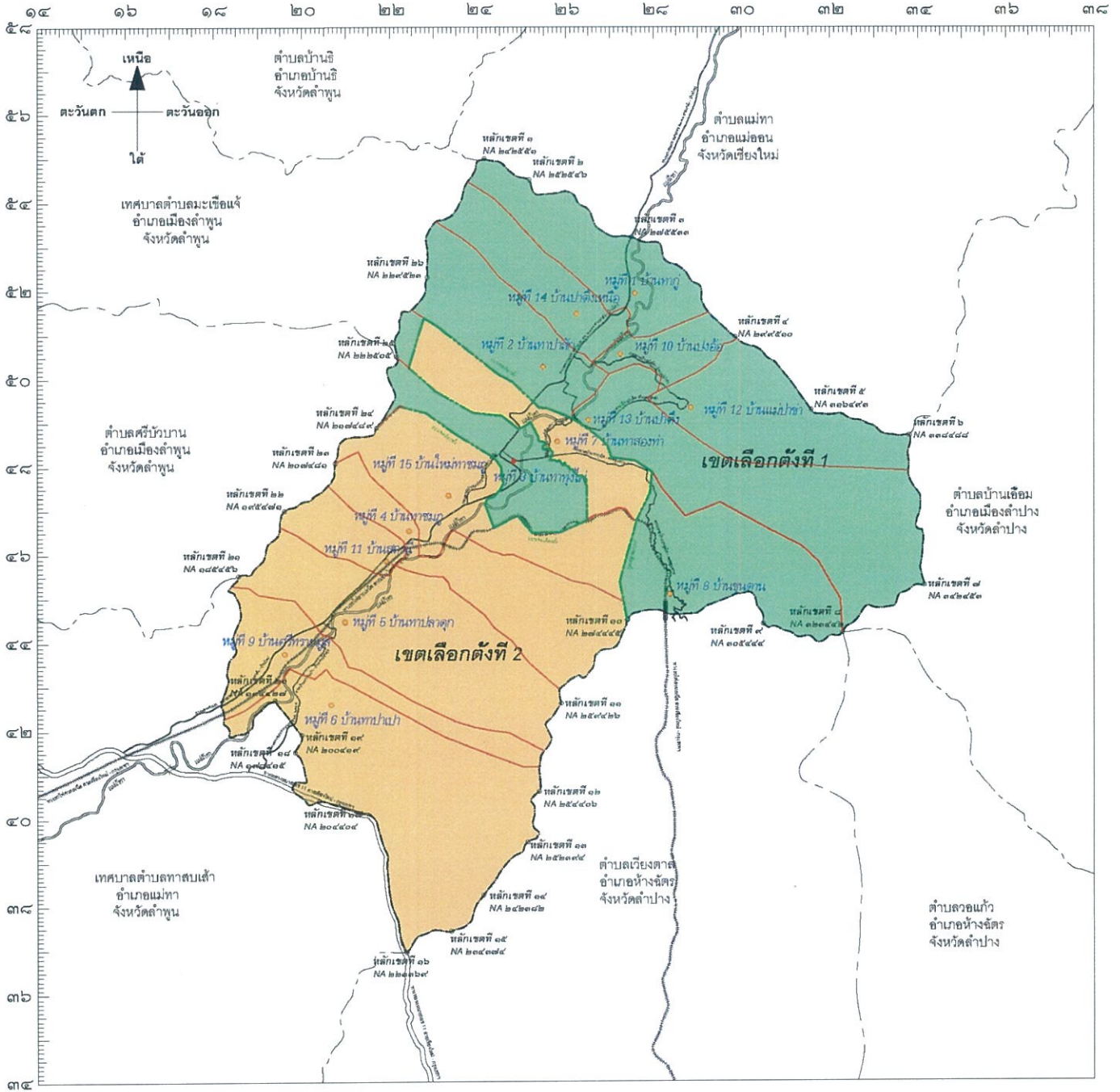

เครื่องหมาย

- | | | | |
|--|----------------------------------|--|-------------------|
| | เขตเทศบาล | | สถานีราชการ |
| | เขตจังหวัด | | หมู่บ้าน บ้าน |
| | เขตอำเภอ เขตกิ่งอำเภอ | | เขตเลือกตั้งที่ 1 |
| | เขตตำบล เขตองค์การบริหารส่วนตำบล | | เขตเลือกตั้งที่ 2 |
| | ทางหลวง ถนน ซอย | | |
| | เขตทางรถไฟ | | |
| | สะพาน พวงน้ำ | | |
| | แม่น้ำ คลอง ห้วย | | |

ข้อมูลเปรียบเทียบจำนวนราษฎรในแต่ละรูปแบบของสมาชิกสภาเทศบาลตำบลหาลาดุก
อำเภอแม่ทา จังหวัดลำพูน

| ลำดับที่ | รูปแบบที่ | ข้อมูลจำนวนราษฎร | | เหตุผลของการแบ่งเขตเลือกตั้ง |
|----------|-----------|---|--|--|
| | | จำนวนราษฎรในเขตเลือกตั้ง | ผลต่างจำนวนราษฎรของเขตมากที่สุดและน้อยที่สุด | |
| ๑ | ๑ | เขต ๑ = ๓,๒๗๒ เขต ๒ = ๓,๔๔๙ รวม = ๖,๗๒๑ ค่าเฉลี่ยต่อเขต = ๓,๓๖๐.๕๐ | เขต ๒ : เขต ๑ = ๑๗๗ (ร้อยละ ๕.๒๖) | <u>ข้อดี</u> ๑. สภาพพื้นที่ของเขตเลือกตั้งติดต่อกัน ๒. มีความสะดวกในการคมนาคมระหว่างกัน ๓. เป็นรูปแบบที่เคยใช้ในการเลือกตั้ง ปี ๒๕๖๔ ๔. ประชาชนไม่สับสนในการใช้สิทธิเลือกตั้ง <u>ข้อเสีย</u> - ไม่มี |
| ๒ | ๒ | เขต ๑ = ๓,๔๔๒ เขต ๒ = ๓,๒๗๙ รวม = ๖,๗๒๑ ค่าเฉลี่ยต่อเขต = ๓,๓๖๐.๕๐ | เขต ๑ : เขต ๒ = ๑๖๓ (ร้อยละ ๔.๘๖) | <u>ข้อดี</u> ๑. สภาพพื้นที่ของเขตเลือกตั้งติดต่อกันและมีผลต่างใกล้เคียงกันมากที่สุด คือ ๑๖๓ คน คิดเป็นร้อยละ ๔.๘๕ ๒. มีความสะดวกในการคมนาคมระหว่างกัน <u>ข้อเสีย</u> ๑. ไม่ใช่รูปแบบเดิมที่เคยใช้ในการเลือกตั้ง ๒. ประชาชนเกิดความสับสนในการใช้สิทธิเลือกตั้ง |

/ ลำดับที่...

| ลำดับที่ | รูปแบบที่ | ข้อมูลจำนวนราษฎร | | เหตุผลของการแบ่งเขตเลือกตั้ง |
|----------|-----------|---|--|--|
| | | จำนวนราษฎรในเขตเลือกตั้ง | ผลต่างจำนวนราษฎรของเขตมากที่สุดและน้อยที่สุด | |
| ๓ | ๓ | เขต ๑ = ๓,๒๑๘ เขต ๒ = ๓,๕๐๓ รวม = ๖,๗๒๑ ค่าเฉลี่ยต่อเขต = ๓,๓๖๐.๕๐ | เขต ๒ : เขต ๑ = ๒๘๕ (ร้อยละ ๘.๔๘) | <u>ข้อดี</u> ๑. สภาพพื้นที่ของเขตเลือกตั้งติดต่อกัน ๒. มีความสะดวกในการคมนาคมระหว่างกัน <u>ข้อเสีย</u> ๑. จำนวนราษฎรต่างกันมากที่สุดคือ ๒๘๕ คน คิดเป็นร้อยละ ๘.๔๘ ๒. ไม่ใช่รูปแบบเดิมที่เคยใช้ในการเลือกตั้ง ๓. ประชาชนเกิดความสับสนในการใช้สิทธิเลือกตั้ง |

หมายเหตุ

ทะเบียนบ้านกลาง จำนวน ๒๘ คน พื้นที่อยู่ในบ้านท่าทุ่งไผ่ หมู่ที่ ๓

รูปแบบการแบ่งเขตเลือกตั้งสมาชิกสภาเทศบาลตำบลทาบลาตุก อำเภอแม่ทา จังหวัดลำพูน

รูปแบบที่ ๑

| เขตเลือกตั้งที่ | จำนวนสมาชิก | ท้องที่ที่ประกอบเป็นเขตเลือกตั้ง | จำนวนราษฎร | หมายเหตุ |
|-----------------|-------------|---|--|----------|
| ๑ | ๖ | หมู่ที่ ๑ บ้านทาภู หมู่ที่ ๒ บ้านทาป่าสัก หมู่ที่ ๗ บ้านทาสองท่า หมู่ที่ ๘ บ้านขุนตาน หมู่ที่ ๑๐ บ้านปงอ้อ หมู่ที่ ๑๒ บ้านแม่ป่าช้า หมู่ที่ ๑๓ บ้านป่าตึง หมู่ที่ ๑๔ บ้านทาป่าตึงเหนือ ตำบลทาบลาตุก อำเภอแม่ทา จังหวัดลำพูน | ๗๓๓ คน ๗๓๔ คน ๔๙๑ คน ๑๔๓ คน ๒๔๙ คน ๑๓๒ คน ๓๔๗ คน ๔๔๓ คน รวม ๓,๒๗๒ คน | |
| ๒ | ๖ | หมู่ที่ ๐ หมู่ที่ ๓ บ้านทาทุ่งไผ่ หมู่ที่ ๔ บ้านทาขมภู หมู่ที่ ๕ บ้านทาปลาดุก หมู่ที่ ๖ บ้านทาป่าเปา หมู่ที่ ๙ บ้านศรีทรายมูล หมู่ที่ ๑๑ บ้านหน้าสถานี หมู่ที่ ๑๕ บ้านใหม่ทาขมภู ตำบลทาบลาตุก อำเภอแม่ทา จังหวัดลำพูน | ๒๘ คน ๔๐๙ คน ๓๗๕ คน ๙๒๓ คน ๗๔๔ คน ๕๐๐ คน ๑๕๗ คน ๓๑๓ คน รวม ๓,๔๔๙ คน | |

รูปแบบที่ ๒

| เขตเลือกตั้งที่ | จำนวนสมาชิก | ท้องที่ที่ประกอบเป็นเขตเลือกตั้ง | จำนวนราษฎร | หมายเหตุ |
|-----------------|-------------|--|--|----------|
| ๑ | ๖ | หมู่ที่ ๑ บ้านทาภู หมู่ที่ ๒ บ้านทาป่าสัก หมู่ที่ ๗ บ้านทาสองท่า หมู่ที่ ๑๐ บ้านปงอ้อ หมู่ที่ ๑๒ บ้านแม่ป่าข่า หมู่ที่ ๑๓ บ้านป่าดิ่ง หมู่ที่ ๑๔ บ้านทาป่าดิ่งเหนือ หมู่ที่ ๑๕ บ้านใหม่ทาชมพู ตำบลทาปลาดุก อำเภอแม่ทา จังหวัดลำพูน | ๗๓๓ คน ๗๓๔ คน ๔๙๑ คน ๒๔๙ คน ๑๓๒ คน ๓๔๗ คน ๔๔๓ คน ๓๑๓ คน รวม ๓,๔๔๒ คน | |
| ๒ | ๖ | หมู่ที่ ๐ หมู่ที่ ๓ บ้านทาทุ่งไผ่ หมู่ที่ ๔ บ้านทาชมพู หมู่ที่ ๕ บ้านทาปลาดุก หมู่ที่ ๖ บ้านทาป่าเปา หมู่ที่ ๘ บ้านขุนตาน หมู่ที่ ๙ บ้านศรีทรายมูล หมู่ที่ ๑๑ บ้านหน้าสถานี ตำบลทาปลาดุก อำเภอแม่ทา จังหวัดลำพูน | ๒๘ คน ๔๐๙ คน ๓๗๕ คน ๙๒๓ คน ๗๔๔ คน ๑๔๓ คน ๕๐๐ คน ๑๕๗ คน รวม ๓,๒๗๙ คน | |

รูปแบบที่ ๓

| เขต เลือกตั้งที่ | จำนวน สมาชิก | ท้องที่ที่ประกอบเป็นเขตเลือกตั้ง | จำนวนราษฎร | หมายเหตุ |
|---------------------|-----------------|---|---|----------|
| ๑ | ๖ | หมู่ที่ ๐ หมู่ที่ ๑ บ้านทาทุ่ หมู่ที่ ๒ บ้านทาป่าสัก หมู่ที่ ๓ บ้านทาทุ่งไผ่ หมู่ที่ ๘ บ้านขุนตาน หมู่ที่ ๑๐ บ้านปางอ้อ หมู่ที่ ๑๒ บ้านแม่ป่าช้า หมู่ที่ ๑๓ บ้านป่าดิ่ง หมู่ที่ ๑๔ บ้านทาป่าดิ่งเหนือ ตำบลทาปลาดุก อำเภอแม่ทา จังหวัดลำพูน | ๒๘ คน ๗๓๓ คน ๗๓๔ คน ๔๐๙ คน ๑๔๓ คน ๒๔๙ คน ๑๓๒ คน ๓๔๗ คน ๔๔๓ คน รวม ๓,๒๑๘ คน | |
| ๒ | ๖ | หมู่ที่ ๔ บ้านทาขมภู หมู่ที่ ๕ บ้านทาปลาดุก หมู่ที่ ๖ บ้านทาป่าเปา หมู่ที่ ๗ บ้านทาสองท่า หมู่ที่ ๙ บ้านศรีทรายมูล หมู่ที่ ๑๑ บ้านหน้าสถานี หมู่ที่ ๑๕ บ้านใหม่ทาขมภู ตำบลทาปลาดุก อำเภอแม่ทา จังหวัดลำพูน | ๓๗๕ ๙๒๓ ๗๔๔ ๔๙๑ ๕๐๐ ๑๕๗ ๓๑๓ รวม ๓,๕๐๓ คน | |

หมายเหตุ

ทะเบียนบ้านกลาง จำนวน ๒๘ คน พื้นที่อยู่ในบ้านทาทุ่งไผ่ หมู่ที่ ๓